

Let's Smile and Say "Hello"

～ 笑顔でひと声かけよう ～

# サンプラザ

第 7 0 号

平成29年 1月10日発行

新年のごあいさつ

院長 神吉 和重

TCT2016に参加して

副院長 山田 陽一

病棟編成変更のお知らせ

医事係長 尾崎 大亮

午前の受付時間を変更しました

平成28年度 新札幌循環器病院研究発表会開催

総務係長 荒井 大輔

あつべつ健康・福祉フェスタに参加して

薬剤科長 御園生 和栄

予約専用電話開設のお知らせ

第1回 医療安全研修

医療安全管理者 手術室科長 藤原 睦

NHK「北海道クローズアップ」にて  
当院の取り組みが放映されました

医療のげんば紹介【臨床検査科編】

病院周辺の落ち葉拾いを行いました

金博士の『本音で語ろう』"損と得"

総合診療科 金 有世

お知らせ「DPCデータに基づく病院指標を  
当院ホームページに公開しています」



医療法人サンプラザ 新札幌循環器病院

# 新年のごあいさつ

院長 神吉 和重



明けましておめでとうございます。

皆様の健康とご多幸をこころよりお祈り申し上げます。

昨年7月に院長となり、あっという間に半年が過ぎました。

新たな年の始まりということで、院長という立場から、日本の経済情勢や医療を取り巻く環境の変化などに鋭く切り込んだ話をするべきなのかもしれませんが、年の始めから胃の痛くなるようなことはやめて、気楽なお話を。

今年の干支（えと）は酉（とり）、つまり鶏（ニワトリ）です。

古来より鶏は朝一番に鳴くことから、とても縁起が良い動物といわれています。私が子供の頃、ニワトリは一般家庭の庭先であたりまえに飼われていました。朝は近所のニワトリの“コケッココー”で起こされたものです。朝が大の苦手だった私は、「あと5分、せめてあと1分でいいから静かに寝かせて、お願いします神様！」しかし、そのはかない願いはかなわず、起床ラッパのように威勢のいい号令が響き渡るのです。通学路で、‘こいつら、人の快眠を邪魔しやがって’と恨めしくにらみつける私におかまいなく、罪のないニワトリたちはせっせと餌をついばんでいました。最近は見なくなったこの光景、てっきり典型的な昭和日本の朝風景とばかり思っていました。とんだ勘違いでした。イギリスのショートアニメ「羊のショーン」の冒頭のシーンでは、お日さまが昇ると同時に

ニワトリが元気よく“コケッココー（英語表記ではcock-a-doodle-doo）”、そしてみんなが目覚めます。どうやら万国共通の日常だったようです。

また、酉は干支において、申（さる）と戌（いぬ）の間に位置します。仲の悪い犬と猿の間に入って、仲を取りもつ仲裁役としての大事な役目があるのです。桃太郎が鬼ヶ島へ行くときにも、犬や猿たちと一緒にいって大活躍しました。強いリーダーも大事ですが、物事を解決して前にすすむためには、かならずこういった仲裁役が必要です。海外に目をやるとアメリカ分断、英国のEU離脱、国内においてはいじめやヘイトスピーチ問題など、さまざまな衝突が激化しています。仲裁役の酉にあやかって、争いごとの少ない穏やかな年であることを祈るばかりです。

とりは「とりこむ」にちなんで、商売には縁起のよい干支とも言われます。なかなか景気のよい話が聞こえて来ない昨今ですが、今年こそと期待している方も多いのではないのでしょうか。われわれはみなさんが健康を「とりこむ」お手伝いをさせていただきます。動きが機敏で、積極的な行動の象徴とも言われるニワトリのように、職員一同きびきびと張り切ってまいります。本年もどうぞよろしくお祈りいたします。

# TCT 2016 に参加して

副院長 山田 陽一

2年ぶりに、アメリカ ワシントンD.Cで開催された TCT に参加してきました。日本語に訳すと経カテーテル治療学会となるでしょうか。カテーテルとは血管の中を通す長い管で、この管を通して心臓、腎、足などの血管の治療をすることをカテーテルインターベンションと呼び、TCT は世界でも代表的なカテーテルインターベンションの学会の一つです。

私は今回も症例検討の発表をしてきたのですが、今回から症例検討のポスター/ノートパソコンによる口頭発表が、1時間ごとに前半と後半に分かれて行われたため、前回と違って世界各国から集まった循環器インターベンショナリストの発表を見て、討論することが出来ました。

私の症例は血管内超音波（IVUS）の有用性を示したものでした。これは超音波を用いて血管を内側から観察する装置で、日本では一般的に使用されているものですが、インドから出席したドクターから、IVUS は確かに有用だが、インドでは IVUS を使用すると保険がきかず、費用はすべて持ち出しになるので使用は厳しい といった意見が聞かれました。

カテーテルの先端が脱落して、心臓に入っていく血管である冠動脈内に落ちてしまい、回収に苦労した という演題もありました。演者は、5回も6回も使っているからね！と言いつつ、でも工業製品だから1回目でもあるかも知れないから、注意が必要という意味で発表した と話していました。日本ではカテーテルを再生利用することはまずありません。

改めて日本の皆保険制度の素晴らしさを実感させられた学会でした。

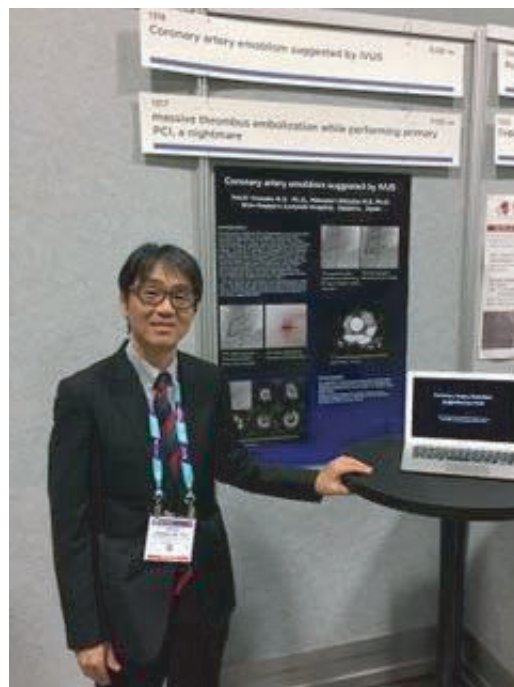



## 病棟編成変更のお知らせ

医事係長 尾崎 大亮

当院ではこれまで、入院患者さま7名に対して看護職員が1名以上の配置となっておりましたが、平成28年10月1日より、平成28年度診療報酬改定に伴う病棟編成を変更いたしました。

2階病棟の体制はこれまでどおりですが、3階病棟につきまして、入院患者さま10名に対して看護職員が1名以上の配置とし、また、3階病棟病床内に2室（8病床）を、地域包括ケア入院医療管理料の対象病床といたしました。

この地域包括ケア入院医療管理料病床につきましては、積極的にリハビリテーションなどをおこない、ADL（日常生活動作）が向上することにより、患者さまの在宅復帰へ向けての回復に努めることを主な目的としており、入院期間は最長60日間です。

このため、急性期・急性期を過ぎた患者さま、それぞれの症状により、今以上に転棟・転室をお願いすることがございますが、何卒、ご理解・ご協力をよろしくお願い申し上げます。

病棟の編成は変更となりましたが、職員一同、これまで同様、安心して患者さまに治療をうけていただけるような環境づくりを目指してまいりますので、今後ともどうぞよろしくお願いいたします。

## 午前の受付時間を変更しました

平成28年12月1日より、午前の受付時間を下記のとおり変更させていただきます。

皆様にはご迷惑をお掛け致しますが、ご理解とご協力のほど、よろしくお願い申し上げます。

変更前 9時00分～12時00分



変更後 8時45分～11時30分

※ 診療開始時間は、これまでどおり 9:00～です。

※ 午前の新患受付時間は、8時45分～11時00分までです。

平成28年度

# 新札幌循環器病院 研究発表会開催

総務係長 荒井 大輔



平成28年11月12日(土)に厚別区民センターにて「新札幌循環器病院研究発表会」を開催しました。この研究発表会は今年で2回目となりましたが、院内より演題を募集し、各部署において、患者さまへのアンケートやデータ収集・分析などをおこない、研究発表の日を迎えました。

今年は、昨年発表をおこなった医療技術部・看護部・事務部に加え、診療部から神吉院長、大坪循環器内科部長の発表があり、症例報告や業務改善報告など、昨年の13演題を上回る、全14演題の発表がありました。

当日は、発表者を含め76名の職員が出席し、神吉院長挨拶のあと、日頃の業務改善や患者さまへのサービス向上を目指した研究発表があり、みな真剣に聞き入っていました。それぞれの演題に対して活発な質疑応答もあり、最後は佐々木理事長からの総評で、緊張感のある充実した研究発表会が締めくくられました。

この研究発表会は、患者さまへより良い医療を提供していくために、職員がそれぞれの立場で研究に取り組み、また、職員の前で発表することにより情報を共有できる、とても意義のある取り組みだと感じております。

最後になりますが、お忙しいなか、アンケートにご協力いただいた患者さまに、感謝いたします。

## <発表演題>

- ・「心房性頻拍性不整脈防止・治療機能  
～Medtronic Advisa～」 臨床工学科 鎌田 雄太
- ・「心臓CTを考えてみた -至適造影法の検討-」 放射線科 久保 公孝
- ・「PTRAの治療効果の評価に腎動脈エコーが  
有用であった1症例」 臨床検査科 西 麻美
- ・「問診の重要性を再認識した冠攣縮狭心症の2症例」 医局 大坪 光典
- ・「当院におけるEVARの現状とAorfixの使用経験」 医局 神吉 和重
- ・「与薬における看護師の安全に対する意識調査」 2病棟 白土 香織
- ・「安全な緊急離脱方法の検証  
～逆流防止弁付留置針を使用して～」 透析室 平尾 志保
- ・「緊急冠動脈バイパス手術の患者受け入れ準備を  
1人で行うために～優先順位の明確化を目指して～」 手術室 澤田 麻美
- ・「ほうじ茶を使用した口腔ケアの有効性の検証  
～6段階臭気強度表示法とブレスチェッカーを用いて～」 3病棟 細江 郁子
- ・「外来看護師の接遇に対する実態調査  
～患者評価と自己評価の比較から見えてきたこと～」 外 来 高柳 美紗
- ・「当院退院患者に初めて在宅服薬支援を取り入れた症例」 薬剤科 菱沼 愛
- ・「当院の外来リハビリと集団療法について」 リハビリ科 中村 友紀
- ・「緊急連絡網伝達訓練実施の報告」 総務課 荒井 大輔
- ・「未収金の現状把握と削減に向けて」 医事課 二上友紀子



# あつべつ健康・福祉フェスタに参加して

薬剤科長 御園生 和栄



平成 28 年 10 月 1 日（土）に厚別区民センターで開催されました「あつべつ健康・福祉フェスタ」に、札幌薬剤師会厚別支部実行委員として、昨年に引き続きお手伝いをさせていただきました。午後 1 時から開催の「薬の相談コーナー」前には 1 時間も前から長蛇の列ができ、毎年人気のあるコーナーとは聞いておりましたが、今年も多くの方の皆さんにお越しいただき、たいへん嬉しく思いました。

「薬の相談」「体脂肪測定」「血管年齢測定」「肩こり測定」の各コーナーを厚別区内の病院薬剤師 3 名と調剤薬局薬剤師 7 名が担当し、私は「血管年齢測定」を担当いたしました。

今回行った測定は「加速度脈波計」といい、人差し指を機器に入れてから約 20 秒で、簡単に血管年齢を調べることができます。ただ、血管年齢はあくまでも指標であり、動脈硬化などの問題があるかをチェックすることは出来ません。血管年齢の結果が実年齢より高く、不安に思われた方には、病院でエコー検査などをきちんと受けていただくよう、お話をさせていただきました。

多くの区民の方が食生活に非常に気を配り、散歩などの軽い運動をされているとも話されており、健康生活への意識が高い区だと改めて感心いたしました。これからもこのようなイベントに積極的に参加され、不安なことがありましたら、是非近隣の病院を受診してください。また、病院内や調剤薬局で薬剤師を見かけましたら、いつでも気軽に声をかけて下さい。来年もこのイベントのお手伝いをさせていただく予定です。またお話を聞かせていただけることを楽しみにしております。



## 予約専用電話開設のお知らせ

当院では平成 28 年 11 月 1 日（火）より、  
外来診療の予約専用電話を設けました。

**☎ 011-892-4895**（やくにたつ よやくGO）

＜受付時間＞ 12:30～16:30（土曜・日曜・祝祭日を除く）

- ・ 外来診療の予約（キャンセル・予約変更を含む）をご希望の方は、上記の電話番号へ受付時間内にお電話ください。
- ・ 予約専用電話は混雑が予想されますので、つながらない時は、お時間をおいてお掛け直してください。
- ・ 検査を含む予約は、日程の調整後、折り返しご連絡をさせていただきます。

# 第1回 医療安全研修



医療安全管理者 手術室科長 藤原 睦



全職員を対象とした、平成28年度第1回医療安全研修を「医療安全に対して意識の高い職員を育成し、安全なチーム医療を提供すること」を目標（ねらい）に設定し開催しました。

研修内容の選択を可能にするため、9月30日（金）のテーマ1「医療安全の基礎と転倒転落について」10月28日（金）のテーマ2「医療安全の基礎と医療現場のコミュニケーション」と、2回に分けて開催しました。

2日間で118名の職員が参加し、研修会場は満席となりましたが、医療安全を推進する立場として、今後も一人でも多くの職員に関心を持ってもらえるよう、働きかけていきたいと考えております。

また、今年の5月頃に第2回医療安全研修を予定しています。テーマに関してはまだ未定ですが、より関心の持てる内容とし更なる意識の向上を目指すべく努力していきたくと思っています。

## 医療安全イメージキャラクター

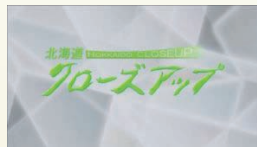
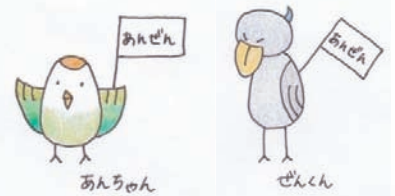

## NHK「北海道クローズアップ」にて 当院の取り組みが放映されました

平成28年10月28日（金）放映のNHK総合「北海道クローズアップ もうまずいとは言わせない～北海道から始まる“病院食革命”～」にて、当院の地産地消（ちさんちしょう）の取り組みが放映されました。

この取り組みは平成25年より行っており、農家から直接野菜を購入することで、新鮮な食材を使用した病院食を患者さまに提供することが可能となっており、今後も継続して行っていきます。

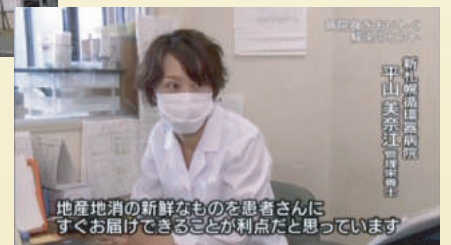
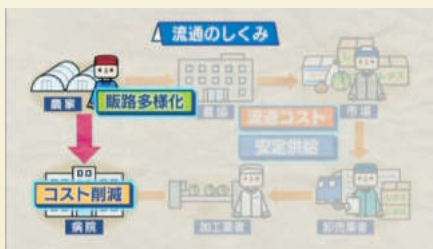

# 医療のげんば紹介

【臨床検査科編】

第3回目の「医療のげんば紹介」。今回は「臨床検査技師」の仕事をご紹介します。

Q：「臨床検査技師」とは、どのような仕事ですか？

A：「診断」でも「看護」でもない。

「検査」で患者さまを手助けする仕事です。

医師は正しい判断をするために、患者様の体の異変を知る必要があります。

正常な状態とどのように異なるのか、患者さまを検査し、そのデータを診断に役立てるのが、臨床検査技師の仕事です。



Q：どんな業務を行なっていますか？

A：当院では、主に血液検査や尿検査などの「検体検査」と、心電図検査や超音波検査などの「生理学的検査」を行っております。

＜臨床検査技師よりみなさまへ＞

私たちは、検査によって患者さまの健康をサポートしております。

血液検査時の採血以外は、ほとんど苦痛を伴わない検査ですので、緊張せずに安心して検査を受けてください。



## 病院周辺の落ち葉拾いを行いました

平成28年11月4日・7日・11日の3日間、毎年恒例となった病院周辺の落ち葉拾いを行いました。



11月上旬の平均気温は、札幌で104年ぶりとなる記録的低さとなり、例年以上の寒さのなか、事務部の職員が作業を進め、3日間でゴミ袋24個分もの落ち葉を回収しました。

病院前や周辺の道路はすっかり綺麗になり、冬の到来を待つだけとなりました。

今後も、患者さまが通院された際に歩きやすく、気持ちの良い環境を整え、また、地域の環境美化のためにも、落ち葉拾いやゴミ拾いなどの清掃活動を継続していきたいと思っております。





## 金博士の

『本音で語ろう』<sup>68</sup>

## “損と得”



街中を車で走っていて、いつも思うことがあります。

車が割り込んで来た時に急ぐ用があるのだろうと譲るが、しばらくすると走り去ったはずの車を見かける事が多いのです。信号で停止しているので、こちらが追い付いてしまいます。急ぐ心が交通事故につながり、ストレスも重なり、損するばかりか他人に迷惑を掛けるだけで、得はありません。「急がば回れ」というところでしょうか（回る必要まではありませんが）。

しかし、この格言にも例外があるように感じます。学問だけは、のんびり構えていては損すると思います。得をとるためには、継続してたゆまず学び続けることが大事だと思います。「少年老い易く学成り難し」というところでしょうか。

さて、皆様にとっての「損して得とれ！」は何でしょうか。外来診察室で聞かせていただければ幸いです。

総合診療科 金 有世

## お知らせ

### DPCデータに基づく病院指標を 当院ホームページに公開しています

当院では平成28年9月30日より、DPCデータから全国統一の定義と形式に基づいた指標を作成し、ホームページ上にて、患者さまをはじめ皆さまへの情報公開を行っています。

この病院指標の公開は、患者数や在院日数等を具体的に数値化することで、当院の特徴や急性期医療の現状を理解していただくことを目的としています。



当院ホームページのトップページ右下  
「新札幌循環器病院 病院指標」をクリック

# 外来担当医診療予定表 (平成29年1月10日現在)

	月			火			水			木			金			土		
午前	予約制	予約制		予約制	予約制		予約制	予約制		予約制	予約制		予約制	予約制	予約制	医師交代制	総合診療	金
	腎臓内科 総合内科	腎臓内科 総合内科	腎臓内科 総合内科	腎臓内科 総合内科	腎臓内科 総合内科	腎臓内科 総合内科	腎臓内科 総合内科	腎臓内科 総合内科	腎臓内科 総合内科	腎臓内科 総合内科	腎臓内科 総合内科	腎臓内科 総合内科	腎臓内科 総合内科	腎臓内科 総合内科	腎臓内科 総合内科			
	佐々木	山田	清水	佐々木	馬場	金	北大納谷	大坪	清水	馬場	大坪	佐々木	神吉	山田				
午後	予約制	予約制	予約制	予約制	予約制		出張医	出張医	出張医	予約制	予約制		予約制	出張医	出張医			
	腎臓内科 総合内科	腎臓内科 総合内科	腎臓内科 総合内科	腎臓内科 総合内科	腎臓内科 総合内科	腎臓内科 総合内科	腎臓内科 総合内科	腎臓内科 総合内科	腎臓内科 総合内科	腎臓内科 総合内科	腎臓内科 総合内科	腎臓内科 総合内科	腎臓内科 総合内科	腎臓内科 総合内科	腎臓内科 総合内科			
	神吉	馬場	藤井	佐々木	大坪		北大納谷	馬場	消化器科	佐々木	山田	藤井	清水	佐藤				

## 診療受付時間

平日	午前	8:45 ~ 11:30
	午後	1:30 ~ 4:30
土曜日	午前	8:45 ~ 11:30

- \* 新患受付時間 午前 8:45~11:00  
午後 1:30~3:30
- \* 土曜日は午前からのみの診療となります。
- \* 循環器救急のお問い合わせは24時間対応しています。

## 診療科目

- 心臓血管外科 人工透析内科
- 循環器内科 胸部外科
- 腎臓内科 リハビリテーション科

## 病院案内

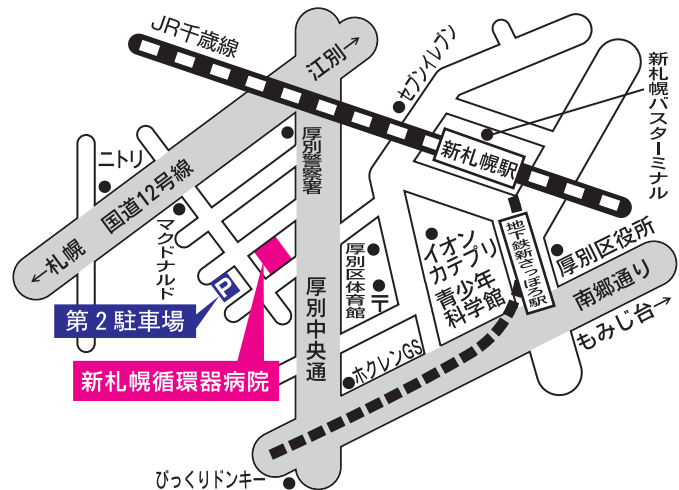

■ 札幌市厚別区厚別中央2条4丁目9番25号  
TEL 011-892-1556

■ 地下鉄 (5番出口) ・ JR ・ バスターミナルより徒歩5分

■ 面会時間 平日 午後 2:00 ~ 午後 8:00 / 土日祝 午前 11:00 ~ 午後 8:00



お車で  
ご来院の  
患者様へ

病院横駐車場 (18台) / 第2駐車場 (18台)

コナミスポーツ立体駐車場につきましては、割引 (無料) 利用はできませんのでご注意ください。

■ ホームページ随時更新しております。ぜひ、御覧ください。 <http://www.sshoc.jp>

編集・発行/医療法人サンプラザ 新札幌循環器病院 広報委員会 責任者/馬場 政美 顧問/金 有世